☆☆☆☆☆☆☆☆☆☆☆☆☆☆☆☆☆☆☆☆

# 桂坂自治連合だより

☆☆☆☆☆☆☆☆☆☆☆☆☆☆☆☆☆☆☆☆

第２号

発行日　平成三年六月二十日

発行者　桂坂学区自治連合会

## 野鳥園オープン

五月晴れの五月十一日（土）に河野洋平日本鳥類保護連盟会長を招き盛大に開園記念式典が行われました。

翌日の日曜日は雨天にもかかわらず大勢の方々が参観に見え鳥も初日を意識してか「カワセミ」「アオサギ」等多数の野鳥が歓迎、観鳥楼もカメラ、双眼鏡等片手に大勢の老若男女が楽しんでおられました。

又、国際日本文化研究センターの梅原猛所長の名付けられた「鳥と遊ぶ道」も夏休みの富士登山のように、人の帯でまむしもびっくりといったところだったようです桂坂の方々の野鳥園を楽しみに転宅されて来られた方もあるやに聞いています。

土、日曜日十時より五時迄入場無料です。

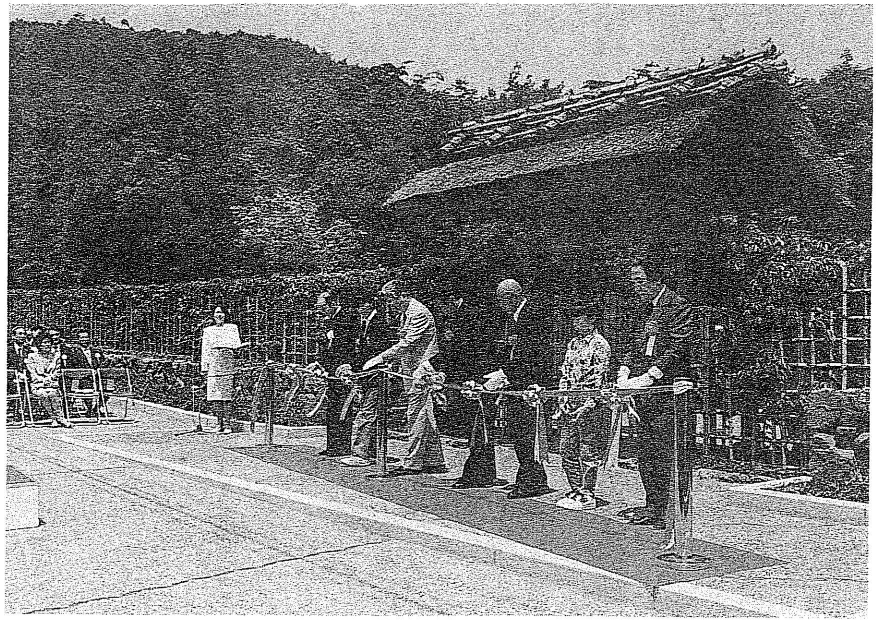

## 少年補導委員会

も体育振興会に続き今年二月に雪の中独立発足いたしました。各委員さんこれからです、頑張って下さい。

## センターゾーン

皆様お待ちかねのセンターゾーンがいよいよ始動しました。まずはみなさんはどういう希望が有るかと、無作為に約三百人程にアンケートをとらせて頂き、建設の参考にとされるようです、勿論百％は希望に添えないでしょうが二十一世紀に向かうセンターゾーンであってほしいです。

§§§§§§§§§§§§§§§§§§§§§§§§

## 七自治会で出発進行

「かえで」「さつき」「しらかば」「あかしあ」「ひいらぎ」の五自治会だったのが今年新たに「ぽぷら」「つばき」の二自治会が増え、各自治会共四月に総会を終え、新役員で平成三年度がスタートしました。

**自治連合会**　も五月に桂坂小学校で開催され連合も二年目、更に活躍を約束して新役員を選出して無事終わりました。

## 晴れた、汗かいた、第二回クリーンデー

今年から毎年五月、十一月の第二日曜日を「桂坂統一ふれあいクリーンデー」と決めました、五月十二日は雨で二十六日に延びました。多数の方々の参加で皆汗をかきました。